

Compad Bakkerij

Importeren recepten

Document beheer

Versie	Datum	Status	Auteur(s)	Opmerking
1.0	22 augustus 2012	Definitief	Carol Esmeijer	

Inleiding

Binnen Compad Bakkerij is het mogelijk om csv bestanden met recept informatie te importeren. Het grote voordeel van het importeren van recept informatie in csv-formaat is dat de recepten op een eenvoudige wijze in bijvoorbeeld Microsoft Excel kunnen worden ingevoerd.

Opbouw bestand

Om de receptuur informatie in te kunnen lezen moet het csv-bestand een vast formaat hebben. De velden worden gescheiden met een puntkomma. En de volgorde van de velden is als volgt:

Nummer	Naam	Toelichting
1	Regelnummer	Opvolgend regelnummer dat per recept uniek is genummerd.
2	Eindproductnaam	De naam wordt opgenomen in het artikelbestand van Compad Bakkerij
3	Receptcode	Unieke code voor ieder recept
4	Receptnaam	Unieke naam voor ieder recept
5	Doel	
6	Hoeveelheid	
7	Eenheid	gr = gram kg = kilogram lt = liter
8	Grondstofnaam	Naam van de grondstof. Bijvoorbeeld Karam, ei basterdsuiker. Later tijdens het importeren wordt eenmalig een koppeling gelegd tussen deze naam en de grondstof uit specsplaza/compad bakkerij
9	Tijdsduur	
10	Eenheid v/d tijdsduur	Sec=seconden Min= minuten
11	Handeling	
12	Opmerking	

Compad Bakkerij – importeren recepten

Regelnummer;Eindproductnaam;Receptcode;Receptnaam;Doel;Hoeveelheid;Eenheid;Grondstof;Tijdsduur
;Eenheid;Handeling;opmerking

0;;H1000;appelkoekdeeg;;;;;;

1;;;;3400;gr;basterdsuiker;;;;

2;;;;3100;gr;boter;;;;

3;;;;700;gr;ei;;;;

4;;;;40;gr;vulkaan;;;;

5;;;;20;gr;karam;;;;

6;;;;4700;gr;salvia;;;;

7;;;;30;gr;zout;;;;

U kunt een voorbeeld bestand opvragen bij Compad Software.

Specificaties ophalen

Voordat u het receptuur bestand kunt inlezen is het handig dat u alle actuele specificaties van SpecsPlaza heeft opgehaald. U kunt de specificaties van Specsplaza ophalen door het volgen van de onderstaande procedure:

1. Ga naar Receptuur | Synchroniseren specsplaza
2. Markeer alle grondstoffen
3. Klik op de opdrachtknop **Start**

Voor meer informatie over het synchroniseren van specificaties bekijk onze instructiefilms op GoedEtiket.nl

Importeren

Wanneer het csv-bestand aan de bovenstaande opbouw voldoet, kunt u het bestand importeren. Het importeren van het csv bestand gaat als volgt:

1. Ga naar **Beheer | Importeren**

Compad Bakkerij – importeren recepten

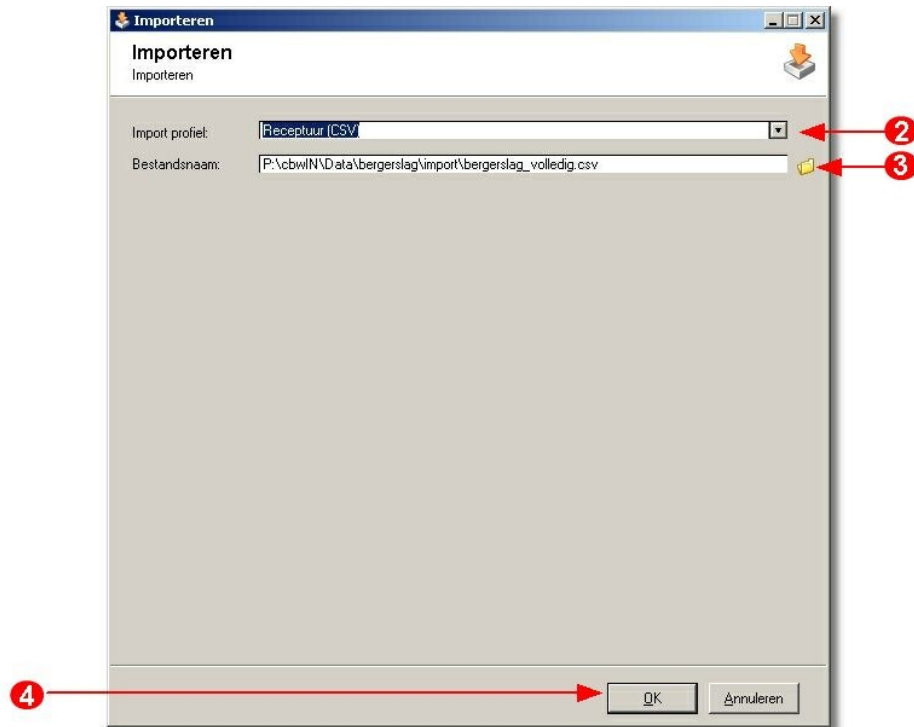

2. Het venster Importeren wordt nu geactiveerd. Kies middels de keuzelijst **Import profiel** voor de optie receptuur (CSV).
3. Selecteer in de invoervak **Bestandsnaam** het te importeren bestand.
4. Klik op de opdrachtknop **Ok** om te importeren te starten
5. Het importeren van de gegevens verloopt in twee fasen. In de eerste fase wordt het bestand gecontroleerd. Als het bestand correct is en alle grondstoffen zijn gekoppeld dan wordt het receptuur csv bestand automatisch geïmporteerd. Als de grondstof gegevens niet correct zijn gekoppeld dan wordt u de mogelijkheid geboden om het grondstof vanuit het csv-bestand te koppelen aan de grondstof vanuit SpecsPlaza.

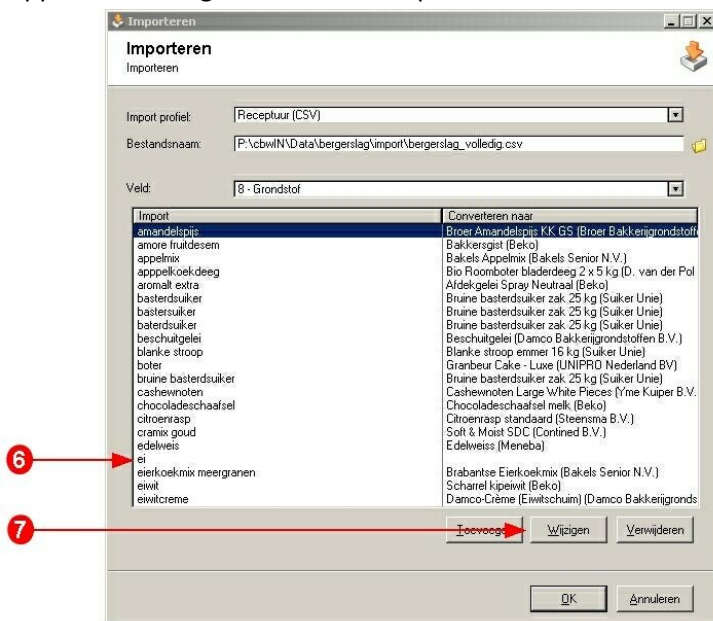

Compad Bakkerij – importeren recepten

Document versie : 1.0

Document datum : 22 augustus 2012

Compad Bakkerij – importeren recepten

- In de lijst ziet u aan de aan de linkerkant de grondstofnamen staan zoals deze in het csv bestand zijn opgenomen. Aan de rechterkant ziet u de namen zoals deze zijn opgenomen in Compad Bakkerij. U kunt de grondstofnaam vanuit het csv-bestand koppelen door de desbetreffende grondstof te selecteren.
- Vervolgens klikt u op de opdrachtknop **Wijzigen**

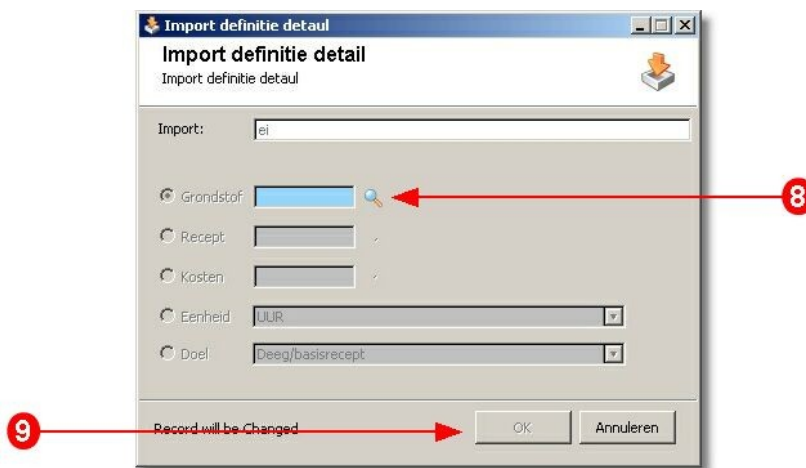

- In het venster Import definitie detail legt u in het veld **Grondstof** de grondstof vast zoals deze is vastgelegd in Compad Bakkerij
- Klik op de opdrachtknop **Ok** om de conversie vast te leggen. De opdrachtknop **Ok** is alleen ingeschakeld indien er een grondstof in het invoervak **Grondstof** is vastgelegd. U keert weer terug in het venster **Importeren**.

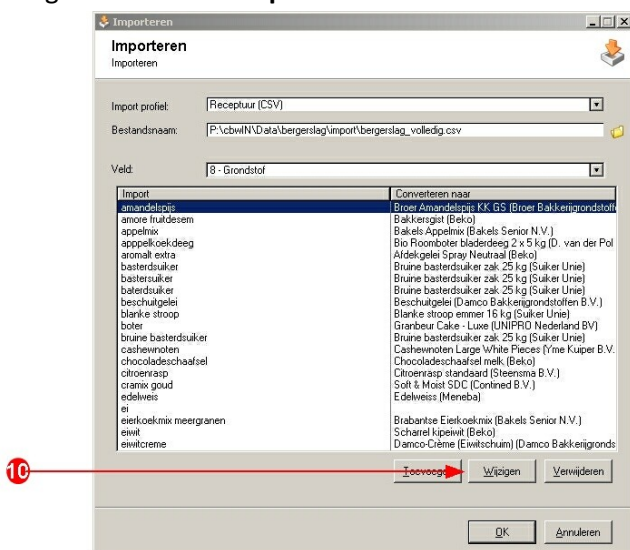

Compad Bakkerij – importeren recepten

Document versie : 1.0

Document datum : 22 augustus 2012

10. Wanneer alle grondstoffen zijn opgeslagen klikt u op de opdrachtknop Ok om het csv-bestand te importeren. U kunt ten alle tijden stoppen met het vastleggen van de koppelingen door op de opdrachtknop **Ok** te klikken. De reeds vastgelegde koppelingen worden behouden, zodat u op een later tijdstip verder kunt gaan.