

# Drive thru

## Document beheer

Versie	Datum	Status	Auteur(s)	Opmerking
1.0	26 oktober 2020	Definitief	Carol Esmeijer	

## Inleiding

December de feestmaand, voor veel bakkers altijd één van de drukste maanden waarin een hoop omzet gegeneerd kan worden. Alleen nu door het coronavirus is het belangrijk om dit op een efficiënte, veilige en verantwoorde manier te organiseren. Wij als betrokken automatiseerder helpen u hier graag bij. In dit document werken wij een heuse **drive Thru** uit



Een Drive Thru bij bakkers is natuurlijk niet nieuw. Alleen de vraag is hoe organiseer je een efficiënte Drive Thru? De klant plaats vooraf via bijvoorbeeld de webshop een bestelling en geeft aan in welk tijdblok en op welke locatie hij/zij de bestelling wilt afhalen. Uiteraard wordt de bestelling vooraf betaald.

Op de dag van levering komt de klant in het door hem opgegeven tijdblok bij de Drive Thru. Bij aankomst geeft de klant zijn bestelnummer door aan de eerste verkoopster. Deze verkoopster geeft per Whats app/sms dit bestelnummer door aan het afhaalpunt. De klant sluit met zijn auto aan in de rij. U kunt er ook voor kiezen dat de klant zijn bestelnummer doorgeeft per sms bij aankomst.

Ondertussen zijn medewerkers achter het afhaalpunt druk bezig om de doorgegeven bestellingen op te zoeken en bij het uitgifte punt te plaatsen. Wanneer de klant met zijn auto bij het uitgifte punt komt staan zijn bestelling klaar.

### Organisatorische voorbereidingen

Uiteraard moet u voor een Drive Thru voldoende ruimte hebben zodat uw Drive Thru geen verkeershinder veroorzaakt. Eventueel zou u kunnen overwegen om gebruik te maken van een parkeerterrein van een ander bedrijf (of bijvoorbeeld een industrie terrein). Onze ervaring is dat door de Corona pandemie ook veel gemeentes inzien dat regels soepel gehanteerd moeten worden. Overleg daarom vroegtijdig met uw gemeente. Wellicht kunt u samen met andere lokale ondernemers er samen toch iets leuks van maken.

Hieronder enkele tips en ideeën:

- Te weinig ruimte voor een drive thru? Overleg met de gemeente of u elders een tijdelijke Drive Thru kunt plaatsen of wellicht is er een bedrijf op het industrie terrein die u wilt helpen!
- Kleed de drive thru aan met bijvoorbeeld een kerststal. Omdat veel kerstmarkten dit jaar niet doorgaan zal het huren van een kerststal niet zo heel veel geld kosten. Maar uw medewerkers staan droog en het ziet er ook nog gezellig uit. Maar wellicht voldoet een partytent ook al.
- Geef de gebruikers van een Drive Thru als dank een leuk presentje

### Werkwijze webshop

Wanneer u gebruik maakt van onze webshop dan is het beste om een extra filiaal aan te maken : de drive Thru.

Dit doet u bij:

- Configuratie - verzending - afhaalallocaties - configureer - Knop nieuw (blauwe knop)

of wanneer u meerdere winkels heeft:

- Configuratie - verzending - Store Locator - configureer - Knop nieuw (blauwe knop)

Ook kunt u gebruik maken van de bloktijden. U zet dan in de ultimate check out het vinkje: gebruik tijd selector aan. Vervolgens kunt u zelf bepalen hoeveel klanten u per tijdsblok wilt. U gaat dan naar het tabblad "Afhaalpunten" in de ultimate check out

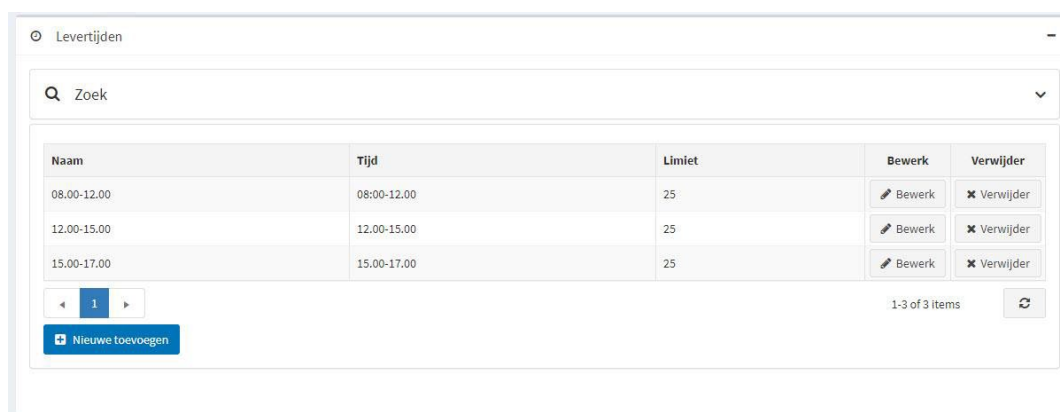

Naam	Tijd	Limiet	Bewerk	Verwijder
08.00-12.00	08:00-12:00	25	Bewerk	Verwijder
12.00-15.00	12:00-15:00	25	Bewerk	Verwijder
15.00-17.00	15:00-17:00	25	Bewerk	Verwijder

1-3 of 3 items

Nieuwe toevoegen

- Vervolgens gaat u naar het kopje afhaalpunten
- Wanneer er nog geen afhaalpunten zijn ingesteld, klikt op “Nieuwe toevoegen”
- Geef de naam op van het afhaalpunt : De Drive Thru
- Kies uw “**afhaalpunt**”: De Drive Thru
- Daarna selecteert u de dagen waarop deze Drive Thru open is
- Bij tijd kunt u de tijdblokken invullen.

° **Vervolgens geeft u bij begin en eind aan van wanneer tot wanneer deze drive Thru beschikbaar is.**  
Dit kan de dag voor kerst zijn, 24 december

Afsluiten met “**Opslaan**”

Op deze manier wordt voorkomen dat te veel klanten voor hetzelfde tijdblok hun bestelling plaatsen.  
En u heeft vast gelegd wanneer de Drive Thru beschikbaar is.

Bij het afrekenen kan de klant dan kiezen voor afhalen in de winkel of afhalen via de Drive Thru.

Nog geen webshop wij kunnen eventueel voor u een nood webshop inrichten als u nog op tijd bent.

### Werkwijze Telefonische bestelling

Ook wanneer u geen webshop heeft of het lukt u niet op tijd om nog een nood webshop in te laten richten.  
Dan kunt u er ook altijd nog voor kiezen om de bestellingen telefonisch aan te nemen. Hieronder een tip voor een efficiënte werkwijze:

1. Maak vooraf een indeling van de tijdblokken en het aantal beschikbare bestellingen per tijdblok.  
Download ons tijdblok schema
2. Zodra een klant belt kijkt u op het tijdblokken schema welke tijdblokken nog beschikbaar zijn. Laat de klant eerst zijn tijdblok kiezen en deze blokkeert u
3. Vervolgens geeft in Compad Bakkerij de bestelling in. Dat kan met bijvoorbeeld de bestellijst order kerst.
4. U deelt aan de klant het bestelnummer door.
5. Stuur de klant naderhand een tikkie en de orderbon per email
6. Zodra de klant heeft betaald wijzigt u de bestelling dat de klant heeft betaald.

### Productieplanning

Binnen Compad Bakkerij 2020 hebben wij Drive Thru lijsten gemaakt die u moeten helpen bij het opzetten van een efficiënte Drive thru.

### Drive thru - Stationsplein

voor donderdag, 24 december 2020

10:00

#### CWS-1002

Debiteur	9999	Carol Esmeyer	
Aantal	Artikel	Artikelcode	
1	Aardbeien bisquit vlaai 1 persoons	78009	
1	Aardbeien gist vlaai	78100	
1	Aardbeien korst vlaai	78300	
1	Aardbeien hardewener vlaai 1 persoons	78709	
1	Aardbeien bienestich vlaai	78990	
Totaal	5		

#### CWS-1015

Debiteur	9999	Claessen	
Aantal	Artikel	Artikelcode	
1	Bavaroise choco punt	62000	
1	Bavaroise choco 14 punten	62140	
1	Bavaroise citroen 14 punten	64140	
1	Bavaroise aardbei 14 punten	66140	

### Drive thru - Stationsplein

voor donderdag, 24 december 2020

11:00

#### CWS-1000

Debiteur	9999	Fam. Zeeland	
Aantal	Artikel	Artikelcode	
1	Aardbeien gist vlaai	78100	
1	Aardbeien korst vlaai	78300	
2	Aardbeien hardewener vlaai	78700	
Totaal	4		

#### CWS-1319

Debiteur	9999	Dyan Bakker	
Aantal	Artikel	Artikelcode	
1	Abrikozen schuim vlaai middel	71210	
1	Abrikozen victoria vlaai klein	71500	
1	Abrikozen victoria vlaai middel	71510	
2	Abrikozen victoria vlaai groot	71520	
Totaal	5		

#### CWS-1325

Debiteur	9999	Bart Blokhuis	
Aantal	Artikel	Artikelcode	
2	Cake groot naturel	42010	
Totaal	2		

#### am de Vries

Artikel	Artikelcode
ppelflap mini	31115
ppelcake	42200
ananen royal vlaai	89130

#### et Plezier

Artikel	Artikelcode
ppelkoek	31100
ppelflap	31110
ppelflap mini	31115
ppellaart 12 punten gesneden	54121

- Pagina 1 van 2 -

- Pagina 2 van 2 -

### Vorbereidingen in Compad

Het handigste binnen Compad Bakkerij is om voor uw Drive Thru een aparte filiaal aan te maken. Heeft u verschillende Drive Thru's op verschillende locaties of in verschillende plaatsen, dan kunt u het beste voor iedere Drive Thru een eigen filiaal vastleggen. Let op heeft u deze naam al vastgelegd in de webshop dan moeten de naam en de adresgegevens exact overeenkomen met hoe deze is vastgelegd in de webshop. Anders herkend Compad deze niet en kan hij de match niet maken.

### Filiaal vastleggen

Dit kan met de volgende werkwijze:

1. Ga naar **Beheer | Filialen onderhouden**

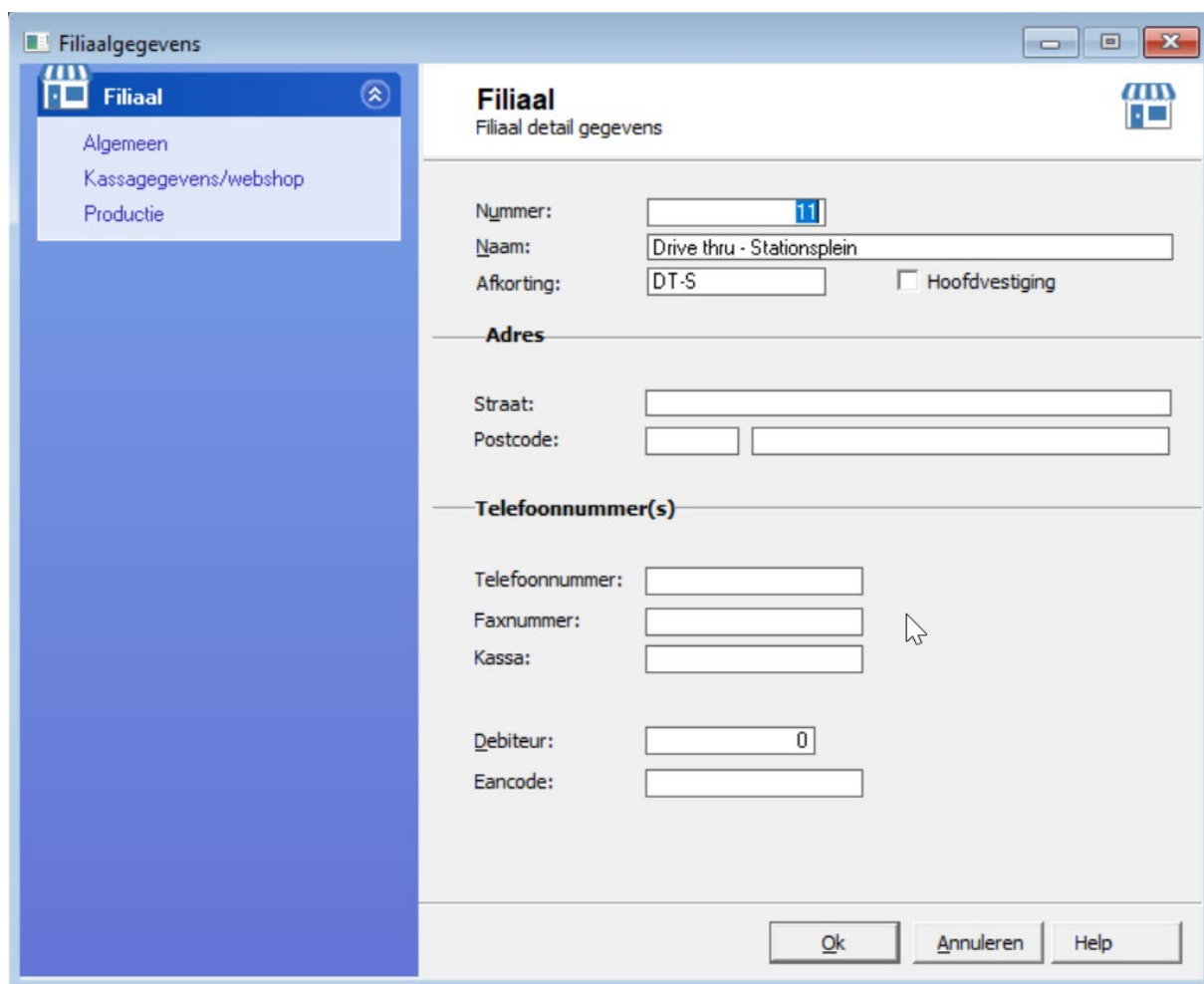

**Filiaal**  
Filiaal detail gegevens

Nummer:

Naam:

Afkorting:   Hoofdvestiging

**Adres**

Straat:

Postcode:

**Telefoonnummer(s)**

Telefoonnummer:

Faxnummer:

Kassa:

Debiteur:

Eancode:

Ok Annuleren Help

3. Geef in het invoervak **Nummer** een unieke nummer op
4. Leg een unieke naam vast bij het invoervak **Naam**
5. Klik op de opdrachtknop **Ok**

### Drive Thru lijst

Een Drive Thru lijst een soort van paklijst per tijdblok en de verwachte bestellingen. Een ideale lijst voor de inpakkers en voor de pakkers.

De inpakkers zijn de mensen die achter de bestellingen in tassen pakken en klaar zetten voor het volgende tijdblok. De pakkers zijn de mensen die via de Whatsapp/SMS de ordernummers ontvangen van de klanten die in de rij staan. Zij pakken de tas(sen) met bestellingen en brengen deze naar het afhaaloket.

Om een Drive Thru lijst in te stellen volgt u de volgende werkwijze:

1. Ga naar **Beheer | Productielijsten**

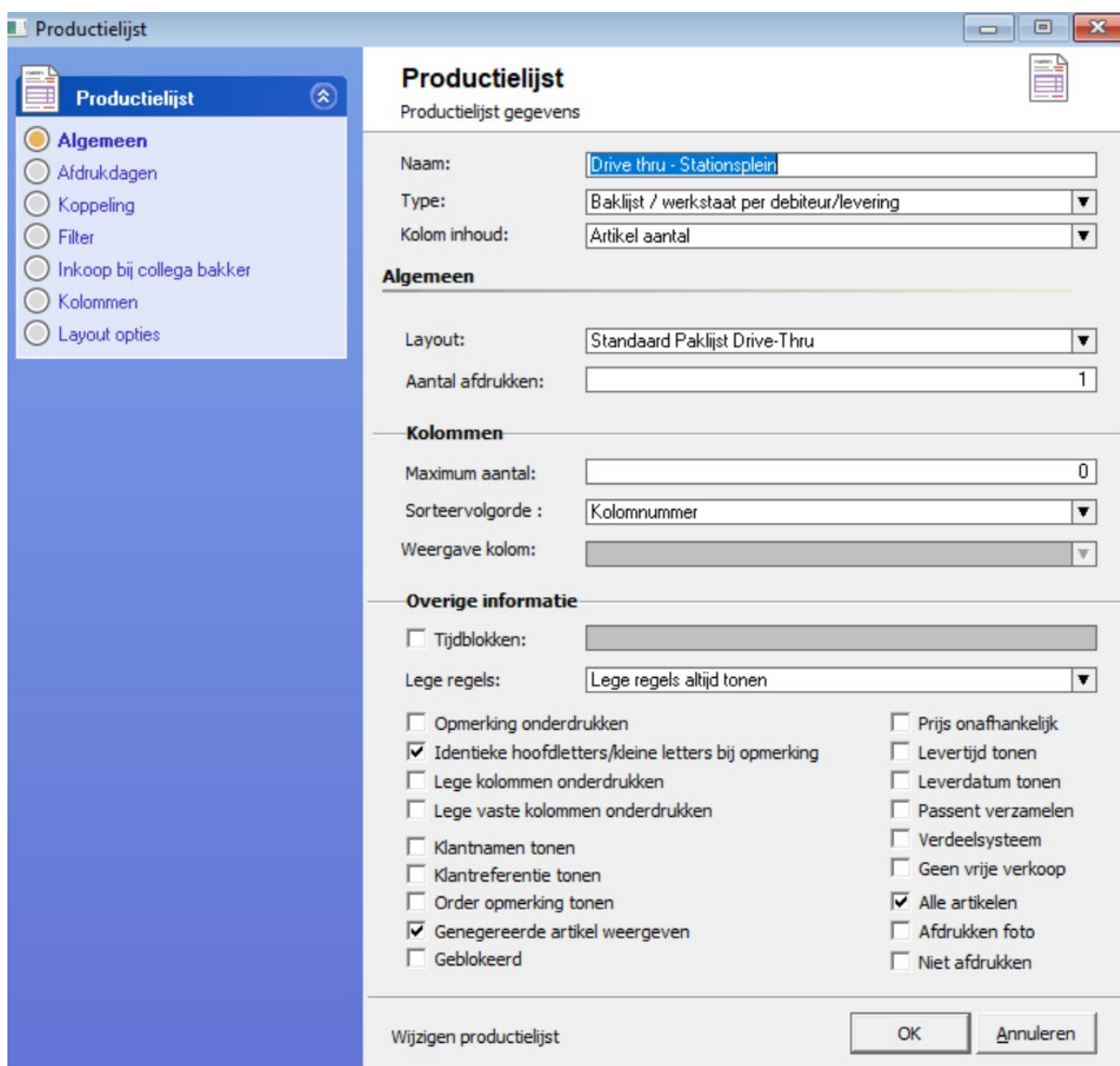

3. Geef in het invoervak **Naam** een unieke naam op, bijvoorbeeld Drive Thru lijst - Stationsplein

## Compad Bakkerij - Handleiding

4. Selecteer bij de keuzelijst Type voor de optie **Baklijst/werkstaat per debiteur/levering**
5. Kies middels de keuzelijst **Kolom inhoud** voor de optie **Artikel aantal**
6. Kies bij de keuzelijst Layout voor de **Standaard Paklijst Drive Thru**
7. Schakel de optie **Alle artikelen** in

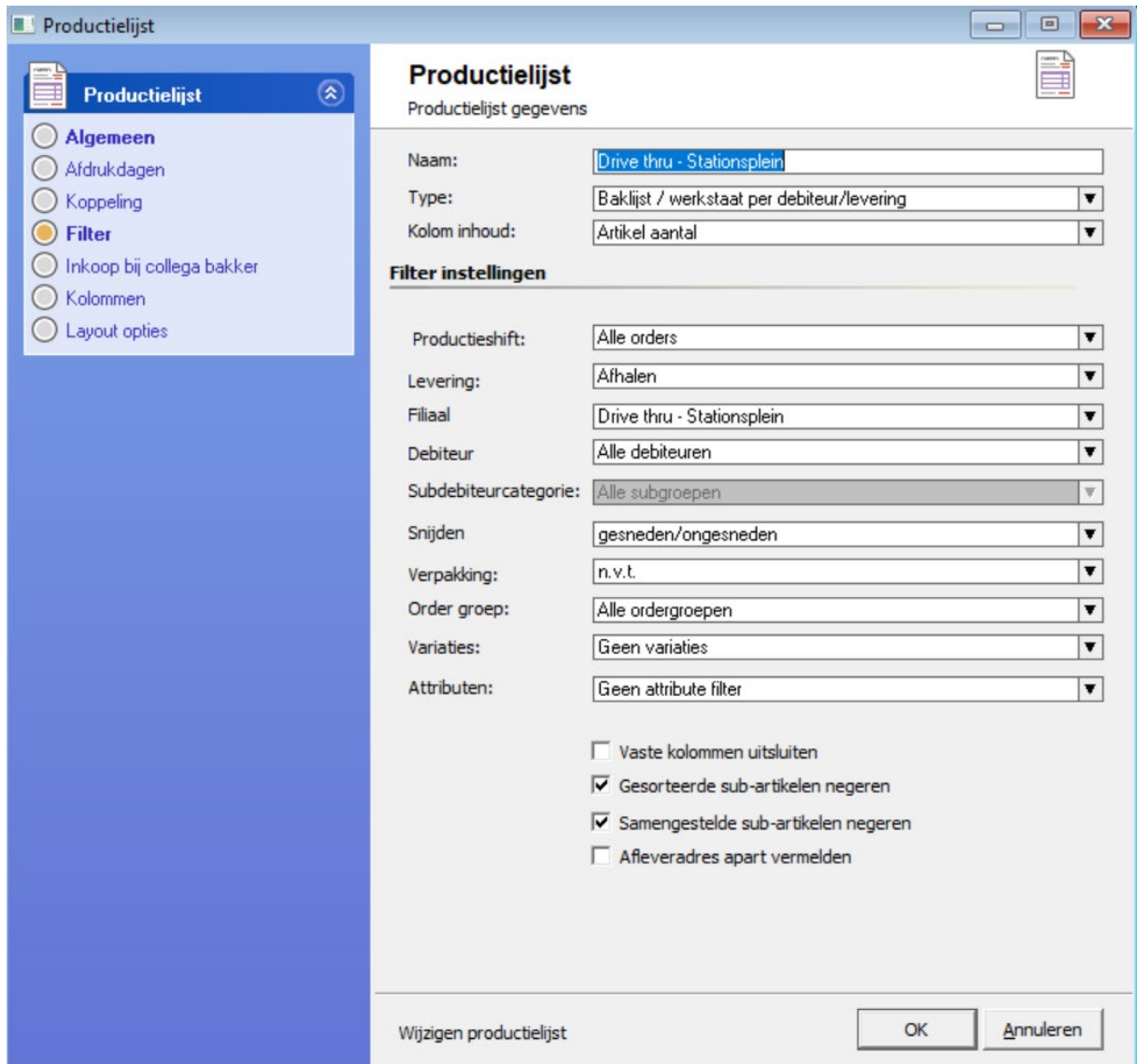

Productielijst

Productielijst gegevens

Naam: Drive thru - Stationsplein

Type: Baklijst / werkstaat per debiteur/levering

Kolom inhoud: Artikel aantal

**Filter instellingen**

Productieshift: Alle orders

Levering: Afhalen

Filiaal: Drive thru - Stationsplein

Debituur: Alle debiteuren

Subdebituurcategorie: Alle subgroepen

Snijden: gesneden/ongesneden

Verpakking: n.v.t.

Order groep: Alle ordergroepen

Variaties: Geen variaties

Attributen: Geen attribute filter

Vaste kolommen uitsluiten

Gesorteerde sub-artikelen negeren

Samengestelde sub-artikelen negeren

Afleveradres apart vermelden

Wijzigen productielijst

OK Annuleren

9. Kies bij de keuzelijst **Levering** voor de optie **Afhalen**
10. Selecteer bij de keuzelijst **Filiaal** voor de Drive Thru filiaal
11. Klik op opdracht knop **Ok**
12. Herhaal de stappen 2 t/m 11 indien u meerdere Drive Thru locaties heeft.

Soms kan het voorkomen dat de lijsten niet helemaal juist worden gesorteerd op tijd. U kunt de sortering op de volgende manier nakijken.

1. Ga naar **Beheer | Report Layout Manager**
2. Kies bij het filter **Rapport groep** voor **Productielijsten**
3. Selecteer in deze lijst de **Standaard Paklijst Drive-Thru**

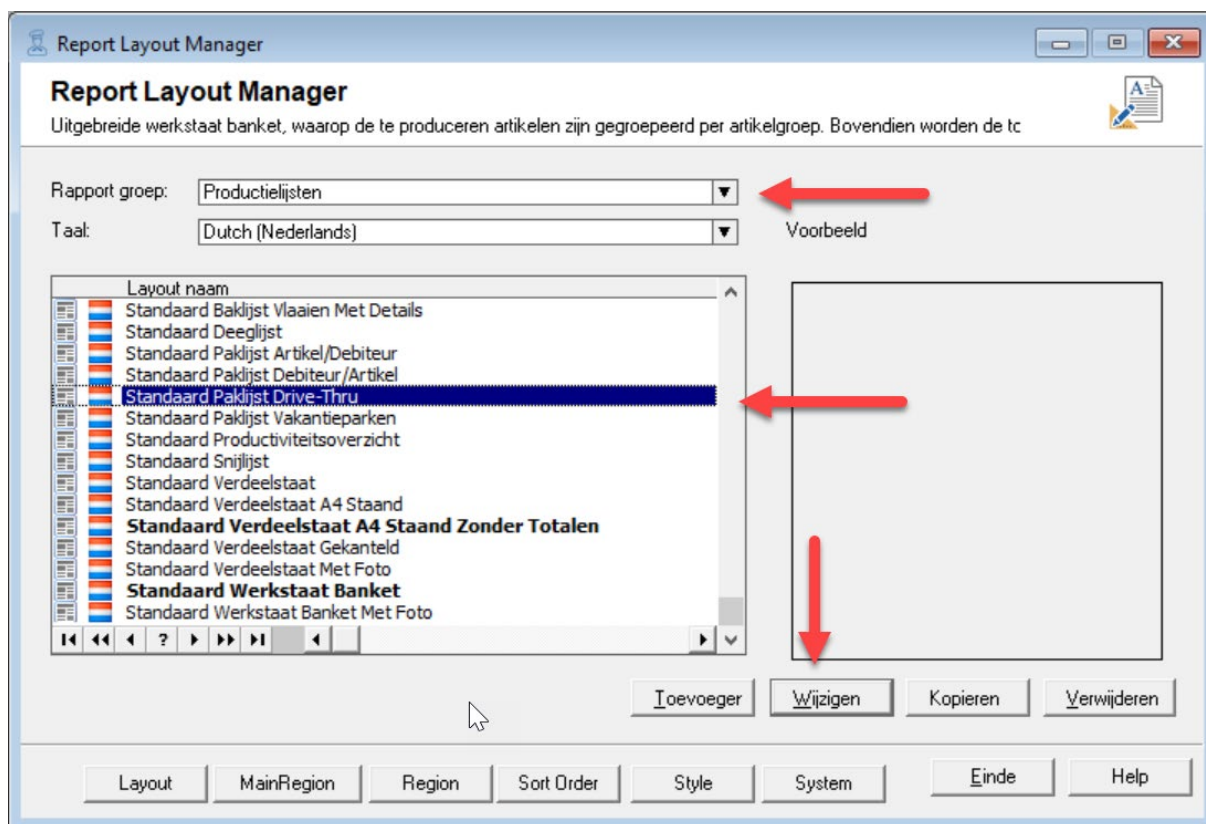

5. In het scherm dat dan open kijkt u bij **Sortering**
6. Deze sortering moet op **Tijd, Orderreferentie, Debiteur, Artikel** staan. Is dit niet het geval dan klikt u op het pijltje naast de sortering en kunt u in de lijst scrollen naar de juiste sortering.



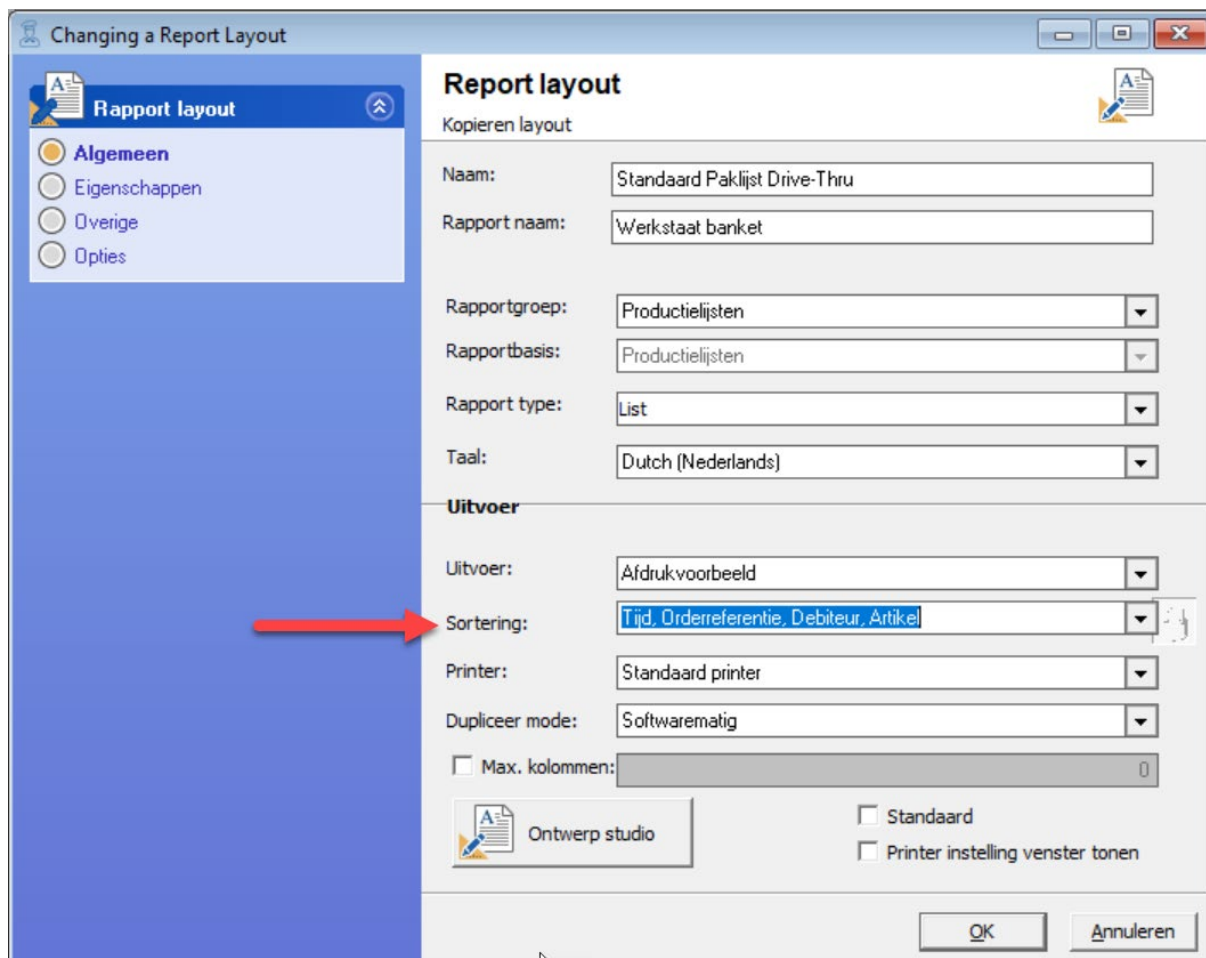

#### Totaallijst Drive Thru

Naast de Drive Thru lijst kunnen wij ons voorstellen dat u ook (vooral indien u meerdere Drive Thru locaties heeft) per locatie een totaallijst wilt hebben om de Drive Thru locatie te bevoorraden

Met de onderstaande werkwijze kunt u een totaallijst maken van een Drive Thru locatie

1. Ga naar **Beheer | Productielijsten**
2. Klik op de opdrachtknop **Toevoegen**
3. Geef in het invoervak **Naam** een unieke naam op, bijvoorbeeld Bevoorrading Drive Thru lijst - Stationsplein
4. Selecteer bij de keuzelijst Type voor de optie **Filiaalbon**
5. Kies middels de keuzelijst **Kolom inhoud** voor de optie **Artikel aantal**
6. Kies bij de keuzelijst Layout voor de **Standaard Filiaalbon**
7. Klik op de rubriek **Filter**
8. Kies bij de keuzelijst **Levering** voor de optie **Afhalen**

9. Selecteer bij de keuzelijst **Filiaal** voor de Drive Thru filiaal
10. Klik op opdrachtknop **Ok**
11. Herhaal de stappen 2 t/m 10 indien u meerdere Drive Thru locaties heeft.
12. Ga vervolgens naar **Extra | Opties** en kies in de keuzelijst voor **Webshop**.
13. Zet het vinkje bij **webshop tijdblok omzetten naar begintijd** aan.

Let op, het vinkje bij **webshop tijdblok omzetten naar begintijd** heeft alleen invloed op de nieuwe orders. De bestellingen die reeds gedaan zijn zullen handmatig aangepast moeten worden naar het juiste tijdblok.

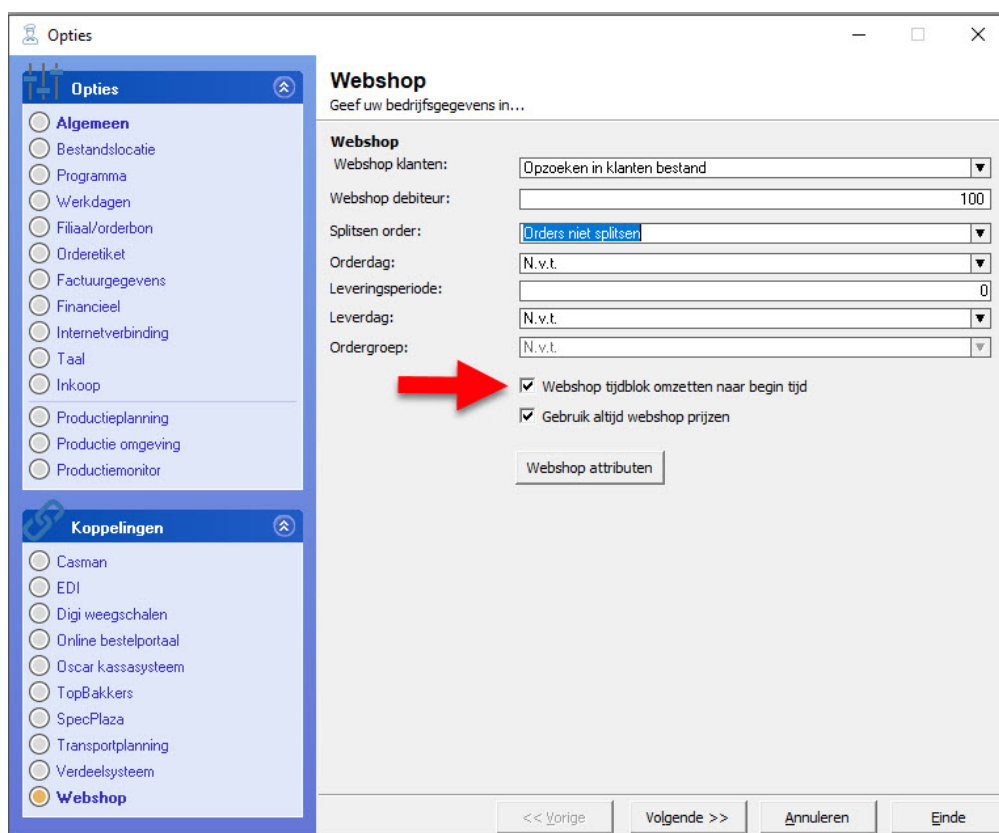

The screenshot shows the 'Opties' window with the 'Webshop' section selected. The 'Webshop' section contains the following fields and options:

- Webshop klanten: Opzoeken in klanten bestand
- Webshop debiteur: 100
- Splitsen order: **Orders niet splitsen**
- Orderdag: N.v.t.
- Leveringsperiode: 0
- Leverdag: N.v.t.
- Ordergroep: N.v.t.
- Webshop tijdblok omzetten naar begin tijd
- Gebruik altijd webshop prijzen
- Webshop attributen

Navigation buttons at the bottom: << Vorige, Volgende >>, Annuleren, Einde.

### Wees voorbereid

Goede voorbereiding is het halve werk. Wees daarom goed voorbereid en begin daar nu al vast mee. Denk goed na over uw strategie. Deel het met ons zodat wij u en uw collega's nog beter kunnen helpen.

**Wij raden u aan om eerst te testen voordat u de drive thru in gebruik gaat nemen.**



## Compad Bakkerij - *Handleiding*